1 этаж. дом 65.0 м² посуточно

03 ноября, 15:16

Республика Карелия, Лахденпохья, Северная ул., 32

10 000 □

Общая информация:

Площадь участка: 15.0 сот.



Представитель: **Представитель: ID 89083527**

Бронирование на Новый год ДОСТУПНО Сдаётся в аренду совсем новый уютный домик для семейного отдыха с сауной и банным чаном! Дом выполнен в Скандинавском стиле, расположен в тихом месте рядом с городом! Дом находится в черте жемчужины северного Приладожья города Лахденпохья, недалеко от берега Ладожского озера! Преимущества нашего дома: - дом с сауной, не нужно переплачивать, грейтесь, когда хотите - удачное расположение рядом с городом, но в то же время вдали от шумных дорог и проезжающего транспорта. Расположен в тихом месте на тупиковой улице посреди леса, никакой пыли, чистый и богатый кислородом воздух - за счёт большего размера на первом этаже уместились финская сауна, две отдельных спальных комнаты, гостиная и кухня В доме 8 спальных мест: - Две комнаты с двуспальными кроватями шириной 160 см - Гостиная с большим диваном - Зона отдыха на втором этаже с большим двуспальным матрасом шириной 160 см Детская кроватка предоставляется по запросу. Все матрасы премиум сегмента, поэтому спать на них одно удовольствие! Всем гостям предоставляется постельное белье, полотенца и тапочки! В доме имеется все необходимое для проживания: кухня со всей необходимой посудой, микроволновка, посудомоечная машина, холодильник с морозилкой, стиральная машина, кондиционер, телевизор, Wi-Fi, колонка Алиса, фен, электрическая сауна, дровяной камин, водонагреватель, теплый пол, санузел с отдельным туалетом и душевой комнатой, москитные сетки, летние террасы. На участке вам доступны: автомобильная парковка, мангальная зона с шампурами и решетками, костровая чаша с удобными креслами, пруд, качели, банный чан, детская площадка, шезлонги (по запросу, бесплатно). Мобильная связь и интернет работает отлично! Дом расположен в городе Лахденпохья. - На автомобиле г. Лахденпохья, ул. Северная, д. 32 (координаты 61.531789, 30.195733) - На поезде (каждый день ходит прямой ночной поезд до станции Яккима). Трансфер от станции до домика БЕСПЛАТНО (Заранее необходимо согласовать с администратором) Стоимость аренды дома: В объявлении представлена актуальная цена за сутки на сегодняшний день (от 2 до 4 человек) Дети до 5 лет включительно проживают бесплатно!

© 2012 - 2026 ЦИАН. Крупнейшая и самая достоверная база данных по аренде и продаже жилой, коммерческой и загородной недвижимости - www.cian.ru

Дополнительно вы можете арендовать банный чан! Стоимость аренды чана в сутки - 6 000р (от 2 дней скидки на чан). Чан топится на дровах, поэтому в стоимость аренды входит: чан, дрова на весь период топки и поддержания температуры, весло для перемешивания воды, сама вода и мойка после использования. Если вы планируете взять с собой питомца, то просьба согласовать это заранее. Вы можете арендовать горные велосипеды (в наличии 2 взрослых и 1 подростковый) - уточняйте стоимость по телефону или при заселении. Добавляйте объявление в избранное, чтобы не потерять наш домик и посетить его еще раз!

Ссылка на объявление: https://www.cian.ru/rent/suburban/271677865





© 2012 - 2026 ЦИАН. Крупнейшая и самая достоверная база данных по аренде и продаже жилой, коммерческой и загородной недвижимости - www.cian.ru









© 2012 - 2026 ЦИАН. Крупнейшая и самая достоверная база данных по аренде и продаже жилой, коммерческой и загородной недвижимости - www.cian.ru









© 2012 - 2026 ЦИАН. Крупнейшая и самая достоверная база данных по аренде и продаже жилой, коммерческой и загородной недвижимости - www.cian.ru



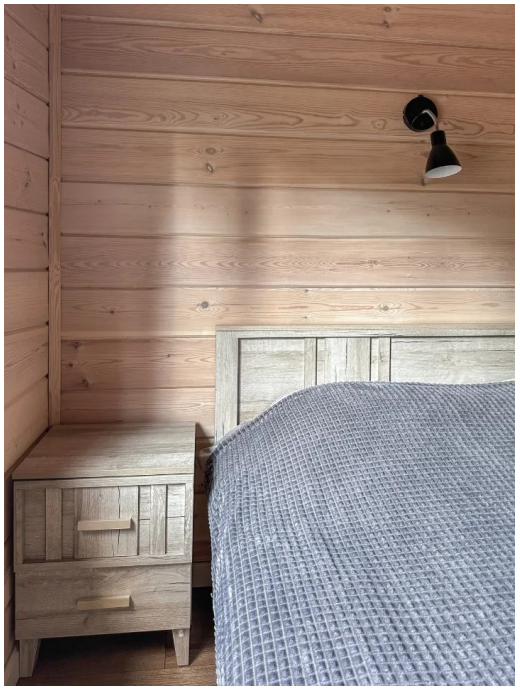





© 2012 - 2026 ЦИАН. Крупнейшая и самая достоверная база данных по аренде и продаже жилой, коммерческой и загородной недвижимости - www.cian.ru





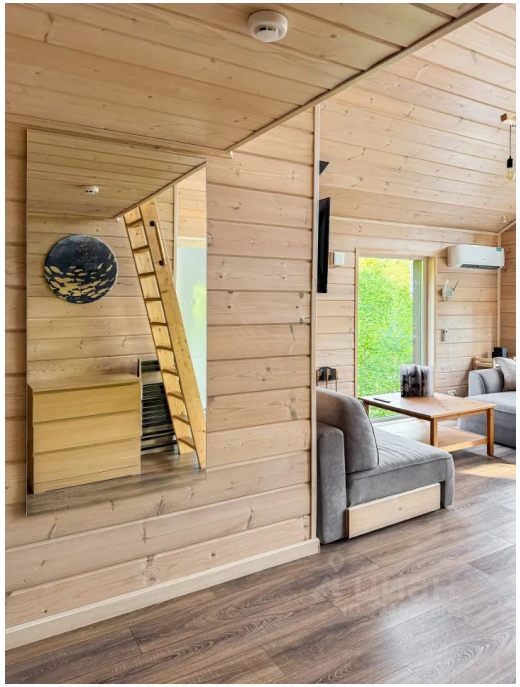



© 2012 - 2026 ЦИАН. Крупнейшая и самая достоверная база данных по аренде и продаже жилой, коммерческой и загородной недвижимости - www.cian.ru

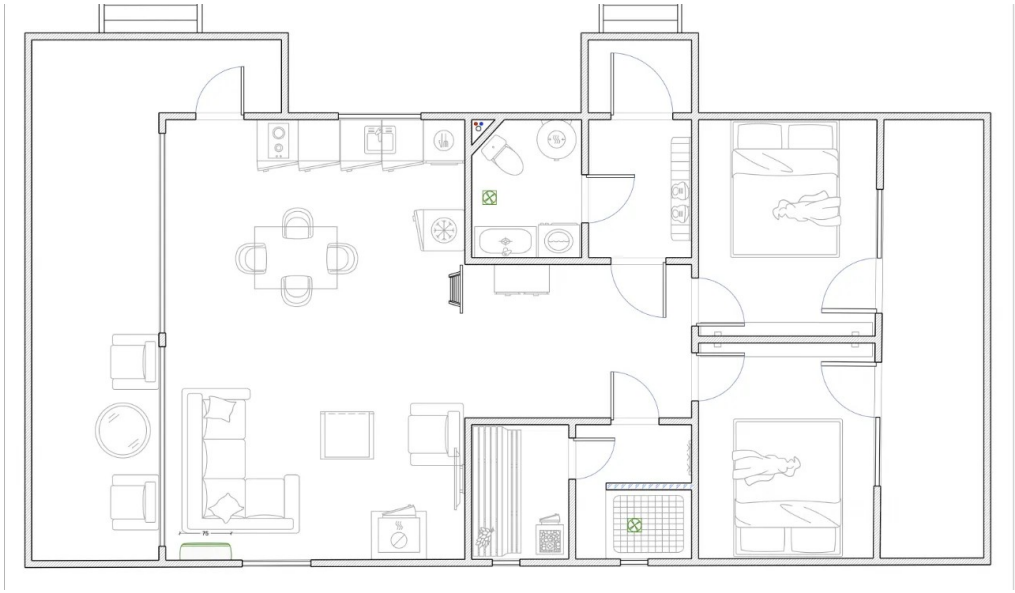

© 2012 - 2026 ЦИАН. Крупнейшая и самая достоверная база данных по аренде и продаже жилой, коммерческой и загородной недвижимости - www.cian.ru